

GRAD JASTREBARSKO		
Primitljeno: 02.07.2025		
Klasifikacijska oznaka	Ustrojstvena jedinica	
940-01/25-01/30	04-04	
Urudžbeni broj	Prilozi	Urjednost
25-1	0	0.00



*odvjetnik*  
**KARLO RADOŠEVIĆ**  
10450 Jastrebarsko, K. Tomislava 8  
**tel.:** +385 (1) 6271-363, 6271-364, **E-mail:** karlo@odvjetnik-radosevic.hr  
**Web:** [www.odvjetnik-radosevic.hr](http://www.odvjetnik-radosevic.hr)

**GRAD JASTREBARSKO**  
**GRADSKO VIJEĆE**

*U Jastrebarskom, 02. srpnja 2025.g.*

**PREDMET: MOLBA/ZAHTJEV RADI UKIDANJA  
STATUSA JAVNOG DOBRA**

**PODNOŠITELJI: 1. MLADEN GUGEC** iz Jastrebarskog, Donji Desinec 32,  
**OIB: 29375884668**  
**2. TATJANA BASTAŠIĆ** iz Jastrebarskog, Trešnjevka 10,  
**OIB: 92577023986**, oboje zastupani po Karlu Radoševiću, odvjetniku iz  
Jastrebarskog, Kralja Tomislava 8

Podnositelji mole Grad Jastrebarsko, Gradsko Vijeće, a radi sređivanja njihovih imovinsko-pravnih odnosa, te upisa prava vlasništva u sudskom postupku, na nekretninama u Donjem Desincu, da se **ukine status javnog dobra** nekretnini kčbr **2184/2** Blatnjak, put sa 204 m2 upisana u z.k.ul.br. P-I k.o. Desinec. U Odjelu za katastar nekretnina Jastrebarsko predložena nekretnina je upisana u **Posjedovnom listu br. 819** k.o. Desinec, kao **javno dobro – putevi - Grad Jastrebarsko, posjednik.**

Predložena nekretnina u naravi predstavlja dio okućnice predlagatelja, te i sam stambeni objekt I-vo predlagatelja se dijelom nalazi izgrađen na predloženoj nekretnini. Ove činjenice su vidljive iz priloženog Geodetskog elaborata broj 24/2025, izrađen po GPU-Geodetski projektni ured d.o.o., od dana 13. ožujka 2025.g., a potvrđen od strane Državne geodetske uprave, Područni ured za katastar Zagreb, Odjel za katastar nekretnina Jastrebarsko, **Klasa: 932-06/2025-02/262, Ur.broj: 541-12-05/4-25-3 od 05. lipnja 2025.g.**

S obzirom dakle da predložena nekretnina uopće nije u naravi javno dobro, kao niti put, podnositelji mole da se usvoji njihova molba, a sve kako bi u sudskom postupku mogli upisati svoje pravo vlasništva i srediti zemljišno-knjižno stanje odnosno geodetsko stanje, u skladu sa stanjem u naravi.

Privitak: z.k. izvadak

*Posjedovni list br. 819*

*Geodetski elaborat*

*Punomoć za zastupanje*

**Mladen Gugec**

**Tatjana Bastašić**

*Oboje zastupani po pun.:*

**ODVJETNIK**  
**KARLO RADOŠEVIĆ**  
JASTREBARSKO, KRALJA TOMISLAVA 8  
TEL: 01/6271-363

*U Jastrebarskom, 02. srpnja 2025.g.*

# PUNOMOĆ

---

Ovlašćujem(o) da me (nas) pravno zastupa (brani)

**Karlo Radošević, odvjetnik  
Kralja Tomislava 8  
HR – 10 450 Jastrebarsko**

u izvansudskom postupku koji se vodi  
pred Gradom Jastrebarsko, Gradsko vijeće

pod poslovnim brojem

na tužbu (prijedlog, optužnicu) Tatjane Bastašić iz Jastrebarskog, Trešnjevka 10, OIB:  
92577023986

protiv

radi ukidanja statusa javnog dobra

Ovlašćujem(o) ga, da me (nas) zastupa u svim mojim (našim) pravnim poslovima u sudu i izvan suda kao i kod svih drugih državnih organa, te da radi zaštite i ostvarenja mojih (naših) prava i na zakonu osnovanih interesa poduzima sve pravne radnje i upotrijebi sva u zakonu predviđena sredstva, a naročito da podnosi tužbe, prijedloge i ostale podneske, da daje u moje (naše) ime nasljedničke izjave, preuzme rješenje o nasljeđivanju, odrekne se prigovora, te da za mene (nas) prima novac i novčane vrijednosti i da o tome izdaje potvrde.

Pristajem( o ) da ga za slučaj spriječenosti zamjeni: **Marijan Pavlečić, odvjetnik**

Za slučaj spora glede nagrade pristajem(o) na nadležnost stvarno nadležnog suda u Zagrebu.

U Jastrebarskom, 02. Srpnja 2025.

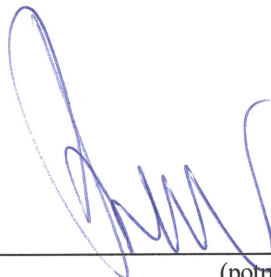

---

(potpis)

# PUNOMOĆ

---

Ovlašćujem(o) da me (nas) pravno zastupa (brani)

**Karlo Radošević, odvjetnik**  
**Kralja Tomislava 8**  
**HR – 10 450 Jastrebarsko**

u **IZVAN SUDSKOM** postupku koji se vodi

pred **GRANOM JASTREBARSKO, GRANSKO VIJEĆE**

pod poslovnim brojem

na tužbu (prijedlog, optužnicu) **MILADENA GUGECA iz JASTREBARSKOG, DOUGJI**  
**DESINEC 32, OIB: 29375884668**

protiv

radi **UKIDANJA STATUSA JAUNOG DOBRA**

Ovlašćujem(o) ga, da me (nas) zastupa u svim mojim (našim) pravnim poslovima u sudu i izvan suda kao i kod svih drugih državnih organa, te da radi zaštite i ostvarenja mojih (naših) prava i na zakonu osnovanih interesa poduzima sve pravne radnje i upotrijebi sva u zakonu predviđena sredstva, a naročito da podnosi tužbe, prijedloge i ostale podneske, da daje u moje (naše) ime nasljedničke izjave, preuzme rješenje o nasljeđivanju, odrekne se prigovora, te da za mene (nas) prima novac i novčane vrijednosti i da o tome izdaje potvrde.

Pristajem ( o ) da ga za slučaj spriječenosti zamjeni: **Marijan Pavlečić, odvjetnik**

Za slučaj spora glede nagrade pristajem(o) na nadležnost stvarno nadležnog suda u Zagrebu.

U Jastrebarskom, 10 . Lipnja 2025.



(potpis)

**A**  
**Posjedovnica**  
**PRVI ODJELJAK**

Rbr.	Broj zemljišta (kat. čestice)	Oznaka zemljišta	Površina			Primjedba
			jutro	čhv	m2	
151.	2121	NAPAJALIŠTE U RAKITOVCU		50		
152.	2172	PUT U RAKITOVCU		44		
153.	2174/34	PUT DUBRAVA U BLATNJAK		1080		
154.	2174/35	PUT DUBRAVA U BLATNJAK		685		
155.	2177/39	PUT		1533		
156.	*2177/40	PUT BLATNJAK DUBJE U BLATNJAKU	1	505		Ispisano sa: Z-27289/2020
157.	2177/41	PUT		709		
158.	2177/85	PUT		277		
159.	2177/86	PUT		46		
160.	2178/22	PUT BLATNJAK DUBJE U BLATNJAKU		335		
161.	2178/23	PUT BLATNJAK DUBJE U BLATNJAKU		335		
162.	2179/72	PUT BLATNJAK U BLATNJAKU		1379		
163.	2179/73	PUT BLATNJAK U BLATNJAKU		665		
164.	2179/74	PUT BLATNJAK U BLATNJAKU		490		
165.	2180/15	PUT BLATNJAK U BLATNJAKU		805		
166.	2181/6	PUT BLATNJAK U BLATNJAKU		92		
167.	2182/39	PUT DUBJE U DUBRAVI	1	322		
168.	2182/40	PUT	1	253		
169.	2182/41	PUT DUBJE U DUBRAVI	1	96		
170.	2182/76	PUT	2	285		
171.	2183	PUT U KNEJI	2	1121		
172.	*2184	PUT U DONJEM DESINCU	3	790		Ispisano sa: Z-13579/2016
173.	*2184/1	JAVNA CESTA LC 31140 LOKALNA CESTA			20212 20212	Ispisano sa: Z-13579/2016
174.	2184/2	BLATNJAK PUT			204 204	
175.	2185	PUT U BLATNJK DUBJE	1	1424		
176.	2185/1	PUT BLATNJAK		1021		
177.	2185/2	PUT	1	284		
178.	2186	PUT U DUBRAVI	1	1087		
179.	2186	PUT U DUBRAVI		1284		
180.	*2187	PUT U PUSTI KRČI	2	510		Ispisano sa: Z-27791/2017
181.	*2187	DONJI DESINEC NC1701			15600	Ispisano sa: Z-27791/2017

## DRUGI ODJELJAK

Rbr.	Predmet ispisa	Sadržaj upisa	Primjedba
17.1		<p>Zaprimljeno 18.03.2016.g. pod brojem Z-6690/2016</p> <p>PRIJAVNI LIST 27.11.2015, KOPIJA KATASTARSKOG PLANA LIST 1 11.03.2016, KOPIJA KATASTARSKOG PLANA LIST 2 11.03.2016, BROJ DETALJNOG LISTA KATASTARSKOG PLANA . 6, 7, 8 LIST 1 11.03.2016, BROJ DETALJNOG LISTA KATASTARSKOG PLANA . 6, 7, 8 LIST 2 11.03.2016, SNIMKA IZVEDENOG STANJA 11.03.2016, SNIMKA IZVEDENOG STANJA 11.03.2016, ODLUKA O NERAZVRSTANIM CESTAMA NA PODRUČJU GRADA JASTREBARSKOG 18.12.2014, OČITOVANJE NOSITELJA PRAVA NA NERAZVRSTANIM CESTAMA 14.12.2015, UZ PRIMJENU ČL. 123, 131 I 133 Zakona o cestama (N.N.84/11) upisuje se promjena pov. i izgr. radi upisa novog stanja i evidentiranja nerazvrstane ceste kod kčbr. 2216 pov. 231 čhv, tako da sada novo stanje glasi glasi: 2216 NERAZVRSTANA CESTA GORNJI DESINEC NC2407, pov. 1026 m2, zatim se ista otpisuje u ul. 4143 k.o.Desinec, kao JAVNO DOBRO U OPĆOJ UPORABI u neotuđivom vlasništvu GRADA JASTREBARSKOG.</p>	
18.1		<p>Zaprimljeno 18.03.2016.g. pod brojem Z-6690/2016</p> <p>ISPRAVAK, PRIJAVNI LIST 27.11.2015, KOPIJA KATASTARSKOG PLANA LIST 1 11.03.2016, KOPIJA KATASTARSKOG PLANA LIST 2 11.03.2016, BROJ DETALJNOG LISTA KATASTARSKOG PLANA . 6, 7, 8 LIST 1 11.03.2016, BROJ DETALJNOG LISTA KATASTARSKOG PLANA . 6, 7, 8 LIST 2 11.03.2016, SNIMKA IZVEDENOG STANJA 11.03.2016, SNIMKA IZVEDENOG STANJA 11.03.2016, ODLUKA O NERAZVRSTANIM CESTAMA NA PODRUČJU GRADA JASTREBARSKOG 18.12.2014, OČITOVANJE NOSITELJA PRAVA NA NERAZVRSTANIM CESTAMA 14.12.2015, ispravlja se površina radi evidentiranja stvarnog stanja kod kčbr. 1478/16 sa 1146 čhv na sada; 3687 m2</p>	
19.1		<p>Zaprimljeno 18.03.2016.g. pod brojem Z-6690/2016</p> <p>ISPRAVAK, PRIJAVNI LIST 27.11.2015, KOPIJA KATASTARSKOG PLANA LIST 1 11.03.2016, KOPIJA KATASTARSKOG PLANA LIST 2 11.03.2016, BROJ DETALJNOG LISTA KATASTARSKOG PLANA . 6, 7, 8 LIST 1 11.03.2016, BROJ DETALJNOG LISTA KATASTARSKOG PLANA . 6, 7, 8 LIST 2 11.03.2016, SNIMKA IZVEDENOG STANJA 11.03.2016, SNIMKA IZVEDENOG STANJA 11.03.2016, ODLUKA O NERAZVRSTANIM CESTAMA NA PODRUČJU GRADA JASTREBARSKOG 18.12.2014, OČITOVANJE NOSITELJA PRAVA NA NERAZVRSTANIM CESTAMA 14.12.2015, ispravlja se površina radi evidentiranja stvarnog stanja kod kčbr. 2199/3 sa 4 j i 1024 čhv na sada; 2 j 1403 m2.</p>	
20.1		<p>Zaprimljeno 10.06.2016.g. pod brojem <b>Z-13579/2016</b></p> <p>OTPIS k.č. 2184/1, k.č. 2198, k.č. 2199/3, k.č. 2242/1, k.č. 2270/1 u zk.ul 4148 k. o DESINEC, PRIJAVNI LIST RN 18/2016 20.03.2015, 8 KOPIJA KATASTARSKOG PLANA 30.05.2016, 7 GEODETSKI SNIMKI IZVEDENOG STANJA JAVNIH CESTA 30.05.2016, OČITOVANJE O STATUSU JAVNE CESTE 12.05.2016, KOPIJA ODLUKE O RAZVRSTAVANJU JAVNIH CESTA 30.03.2012, ISPRAVAK POVRŠINE K.Č. 29/4 I 2198, CIJEPANJE K.Č. 29/3 NA 29/3 I 29/6, 2184 NA 2184/1 I 2184/2, 2242/1 NA 2242/1, 2242/3, 2242/4 I 2242/5, 2247 NA 2247/1 I 2247/2, 2248 NA 2248/1 I 2248/2, 2270 NA 2270/1 I 2270/2, 2277 NA 2277/1 I 2277/2, SPAJANJE K.Č. 30/4, 900/18, 1378/5, 2184/1 I 1852 NA 2184/1, SPAJANJE K.Č. 1390/6, 2200 I 2199/3 NA 2199/3</p>	



REPUBLIKA HRVATSKA

Općinski sud u Novom Zagrebu  
ZEMLJIŠNOKNJIŽNI ODJEL JASTREBARSKO  
Stanje na dan: 01.07.2025. 13:23

Verificirani ZK uložak

Katastarska općina: 312568, DESINEC

Broj ZK uložka: P-I

Broj zadnjeg dnevnika: Z-13593/2025  
Aktivne plombe:

IZVADAK IZ ZEMLJIŠNE KNJIGE

A  
Posjedovnica  
PRVI ODJELJAK

Rbr.	Broj zemljišta (kat. čestice)	Oznaka zemljišta	Površina			Primjedba
			jutro	čhv	m2	
1.	1/10	PUSTOŠ		43		
2.	1/29	PUT		204		
3.	1/35	PUT		287		
4.	1/43	PUT		81		
5.	4/5	PUT		36		
6.	21/10	PUT		38		
7.	21/11	PUT		564		
8.	21/12	PUT		22		
9.	21/14	PUT		73		
10.	21/16	PUT		41		
11.	21/18	PUT		13		
12.	29/2	PUT		32		
13.	29/3	VLAŠKOVEC PUT			573 573	
14.	29/4	PRI KAPELI PUT			215 215	
15.	29/6	VLAŠKOVEC PUT			96 96	
16.	98/8	PUT- NEPLODNO VLAŠKOVEC		20		
17.	720/7	MLADINA PUT			764 764	
18.	785	PAŠNJAK BUNIČKA U PRHOČAKU		99		
19.	900/7	PUT LEŠĆICA U PRHOČAKU		530		
20.	900/9	PUT LEŠĆICA U PRHOČAKU		229		
21.	931	PUT KOD BOŽIĆKA U M. TOPOLOVCU		90		
22.	1296/1	PUT U DEBELJAKU		45		
23.	1322	PUT U DEBELJAKU		126		

**A**  
**Posjedovnica**  
**PRVI ODJELJAK**

Rbr.	Broj zemljišta (kat. čestice)	Oznaka zemljišta	Površina			Primjedba
			jutro	čhv	m2	
24.	1390/1	NAPAJALIŠTE U LUKI		71		
25.	1390/5	PUT U LUKI		31		
26.	1395/16	PUT GAJ U LUKI		69		
27.	1395/28	PUT GAJ U LUKI		740		
28.	1395/41	PUT GAJ U LUKI		230		
29.	1395/44	PUT GAJ U LUKI		36		
30.	1440/6	PRHOĆ U LUKI PUT			132 132	
31.	1441/5	PUT PRHOĆ U LUKI		80		
32.	1478/16	PUT PRI DUBRAVI U LUKI			3687	
33.	1478/32	MRCINIŠTE PRI DUBRAVI U LUKI		111		
34.	1478/61	PUT DUBRAVA		10		
35.	1508/22	PUT GLOŠČAK U GLOŠČAKU		479		
36.	1508/48	PUT GLOŠČAK U GLOŠČAKU		410		
37.	1508/125	PUT GLOŠČAK U GLOŠČAKU	2	250		
38.	1508/131	PUT GLOŠČAK U GLOŠČAKU		289		
39.	1508/132	PUT GLOŠČAK U GLOŠČAKU		463		
40.	1508/133	PUT GLOŠČAK U GLOŠČAKU	1	387		
41.	1509/1	NAPAJALIŠTE GLOŠČAK U GLOŠČAKU		141		
42.	1520/15	ORANICA GLOŠČAK U GLOŠČAKU		48		
43.	1579	CESTA U GOR. DESINCU		8		
44.	1666/13	PUT BOKE		74		
45.	1666/14	PUT BOKE		58		
46.	1666/15	PUT BOKE		23		
47.	1666/16	PUT BOKE		61		
48.	1675/1	PUT PRI MOSTU U G. DESINCU		5		
49.	1677	POTOK UZ GLAVNU CESTU		135		
50.	1678	NAPAJALIŠTE UZ GLAVNU CESTU		610		
51.	1679/10	PUT STRUGA U D. DESINCU		132		
52.	1679/11	KANAL STRUGA U D. DESINCU		20		
53.	1688	PAŠNJAK STRUGA U GOR. DESINCU		337		
54.	1708	PAŠNJAK SRAKINJE U STRUGI		1009		
55.	1713/26	SJENOKOŠA JAREK U STRUGI		834		
56.	1715/5	PAŠNJAK SRAKINJE U STRUGI		678		
57.	1724/1	PAŠNJAK PRI MAROFU		708		

**A**  
**Posjedovnica**  
**PRVI ODJELJAK**

Rbr.	Broj zemljišta (kat. čestice)	Oznaka zemljišta	Površina			Primjedba
			jutro	čhv	m2	
58.	1724/2	PAŠNJAK PRI MAROFU			3870	
59.	1725/5	ŠUMA JAREK U STRUGI		75		
60.	1727/9	SJENOKOŠA MATIČINI		275		
61.	1729/1	MILINIŠTE I SJENOKOŠA U STRUGI			3203	
62.	1729/2	MILINIŠTE I SJENOKOŠA U STRUGI		155		
63.	1730/4	ORANICA SRAKINJE U STRUGI		77		
64.	1766/11	KANAL RISJE U G. DESINCU		70		
65.	1767	KRALJEVAC PAŠNJAK ŠUMA		1123 762 361		
66.	1769/7	PUT BREDNJAK U G. DESINCU		330		
67.	1770/4	PUT GOLJAK U G. DESINCU		279		
68.	1853/5	PUT U HUSTE U G. DESINCU		226		
69.	1853/17	PUT U HUSTE U G. DESINCU		339		
70.	1920/1	KONJUŠNICA U G. DESINCU PUT			174 174	
71.	1960/6	PUTINA PRELOG U G. DESINCU		750		
72.	1971/17	DONJI DESINEC DVORIŠTE		60 60		
73.	1979/5	PUT D. PRELOG U D. DESINCU		320		
74.	1979/6	PUT D. PRELOG U D. DESINCU		242		
75.	1983/1	PAŠNJAK PORTINJE U BRUSINI		214		
76.	1984	PAŠNJAK PORTINJE U BRUSINI		258		
77.	1986	PUT PORTINJE U BRUSINI		506		
78.	1988/1	PUT		360		
79.	1998	PUT U G. DESINCU		1210		
80.	1999/17	PUT PORTINJA U G. DESINCU		320		
81.	2005/2	PUT PORTINJA U G. DESINCU		192		
82.	2027	PUT PORTINJA U G. DESINCU	1	1193		
83.	2032/31	PUT TREBEŽ U BRUSINCU		1224		
84.	2058/2	PUT	1	343		
85.	2076/2	PUT		724		
86.	2080/1	NAPAJALIŠTE RAKITOVEC U KNEJI		313		
87.	2080/22	PUT RAKITOVEC U KNEJI		854		
88.	2080/34	PUT RAKITOVEC U KNEJI		8		

**A**  
**Posjedovnica**  
**PRVI ODJELJAK**

Rbr.	Broj zemljišta (kat. čestice)	Oznaka zemljišta	Površina			Primjedba
			jutro	čhv	m2	
89.	2080/39	PUT RAKITOVEC U KNEJI		321		
90.	2084/14	PUT U KNEJI		633		
91.	2084/21	PUT U KNEJI		1319		
92.	2085/62	PUT U KNEJI		591		
93.	2085/64	PUT		555		
94.	2085/65	PUT U KNEJI			412	
95.	2099/16	PUT RAKITOVEC U KNEJI		504		
96.	2100/23	KANAL RAKITOVEC U KNEJI		34		
97.	2111/24	PUT	1	25		
98.	2111/49	PUT	1	1055		
99.	2111/60	PUT PUT			84 84	
100.	2120	NAPAJALIŠTE U RAKITOVCU		400		
101.	2121	NAPAJALIŠTE U RAKITOVCU		50		
102.	2172	PUT U RAKITOVCU		44		
103.	2174/34	PUT DUBRAVA U BLATNJAK		1080		
104.	2174/35	PUT DUBRAVA U BLATNJAK		685		
105.	2177/39	PUT		1533		
106.	2177/41	PUT		709		
107.	2177/85	PUT		277		
108.	2177/86	PUT		46		
109.	2178/22	PUT BLATNJAK DUBJE U BLATNJAKU		335		
110.	2178/23	PUT BLATNJAK DUBJE U BLATNJAKU		335		
111.	2179/72	PUT BLATNJAK U BLATNJAKU		1379		
112.	2179/73	PUT BLATNJAK U BLATNJAKU		665		
113.	2179/74	PUT BLATNJAK U BLATNJAKU		490		
114.	2180/15	PUT BLATNJAK U BLATNJAKU		805		
115.	2181/6	PUT BLATNJAK U BLATNJAKU		92		
116.	2182/39	PUT DUBJE U DUBRAVI	1	322		
117.	2182/40	PUT	1	253		
118.	2182/41	PUT DUBJE U DUBRAVI	1	96		
119.	2182/76	PUT	2	285		
120.	2183	PUT U KNEJI	2	1121		
121.	2184/2	BLATNJAK PUT			204 204	

**A**  
**Posjedovnica**  
**PRVI ODJELJAK**

Rbr.	Broj zemljišta (kat. čestice)	Oznaka zemljišta	Površina			Primjedba
			jutro	čhv	m2	
122.	2185	PUT U BLATNJK DUBJE	1	1424		
123.	2185/1	PUT BLATNJAK		1021		
124.	2185/2	PUT	1	284		
125.	2186	PUT U DUBRAVI	1	1087		
126.	2186	PUT U DUBRAVI		1284		
127.	2188	PUT U DONJEM DESINCU		1515		
128.	2190/1	DONJI DESINEC PUT			1382 1382	
129.	2191	PUT U JEZERCU HUSTA		321		
130.	2192	DONJI DESINEC PUT			739 739	
131.	2194	PUT U BRUSNICU	1	383		
132.	2195	PUT PRELOGU DOL.		631		
133.	2203/2	U DOL. DESINCU PUT			273 273	
134.	2203/3	U DOL. DESINCU PUT			25 25	
135.	2203/4	U DOL. DESINCU PUT			206 206	
136.	2203/5	U DOL. DESINCU PUT			177 177	
137.	2203/6	U DOL. DESINCU PUT			51 51	
138.	2204	PUT		200		
139.	2205/2	PUT PUT			726 726	
140.	2205/3	PUT PUT			148 148	
141.	2206	PUT		792		
142.	2207	PUT U PUSTI KRČI		1310		
143.	2208	PUT U KUPINEC IZ DESINCA			3726	
144.	2209	PUT IZ DESINCAA U KUPINEC		90		
145.	2212	PUT U VOLARIĆEV MLIN		320		
146.	2213	PUT U STRUGE		665		
147.	2215/3	PUT U GORNJEM DESINCU			640	

**A**  
**Posjedovnica**  
**PRVI ODJELJAK**

Rbr.	Broj zemljišta (kat. čestice)	Oznaka zemljišta	Površina			Primjedba
			jutro	čhv	m2	
148.	2218	PUT U GLOŠČAKU		123		
149.	2220	PUT U PRHOĆU		412		
150.	2222/1	PUT U PRHOĆ		539		
151.	2222/3	U PRHOĆ DVORIŠTE			88 88	
152.	2223	PUT U PRHOĆ KRČI		271		
153.	2225	PUT U PRHOĆ KRČI		768		
154.	2226	PUT U PRHOĆ KRČI		1192		
155.	2227	PUT U PRHOČAKU		436		
156.	2228	PUT U MALI TOPOLOVAC	1	1215		
157.	2229	PUT U DEBELAKU		221		
158.	2231	PUT U TOPOLOVCU		1272		
159.	2233	PUT U RAVNI		909		
160.	2234	PUT U LAŠKOVCU		102		
161.	2235	PUT U RAVNI		524		
162.	2236	PUT		102		
163.	2237	PUT U GORA		177		
164.	2238	PUT ŠUMSKI U GORI		711		
165.	2239	PUT ŠUMSKI U GORI		102		
166.	2240	PUT ŠUMSKI U GORI		195		
167.	2241	PUT ŠUMSKI U GORI		301		
168.	2242/2	JAVNO DOBRO-PUT, VLAŠKOVEC		85		
169.	2242/3	VLAŠKOVEC PUT			72 72	
170.	2242/5	VLAŠKOVEC PUT			1064 1064	
171.	2243	PUT U RAVNI		382		
172.	2244	PUT U LAŠKOVCU		263		
173.	2245	PUT U RAVNI		176		
174.	2246	PUT U TOPOLOVCU		176		
175.	2247/1	U LAŠKOVCU PUT			547 547	
176.	2247/2	U LAŠKOVCU PUT			114 114	
177.	2249	PUT U LAŠKOVCU		245		

**A**  
**Posjedovnica**  
**PRVI ODJELJAK**

Rbr.	Broj zemljišta (kat. čestice)	Oznaka zemljišta	Površina			Primjedba
			jutro	čhv	m2	
178.	2250	PUT U GRUNTU		283		
179.	2251	PUT U RAVNI		326		
180.	2252	PUT U RAVNI		286		
181.	2253	PUT U MALOM TOPOLOVCU		190		
182.	2254	PUT U MALOM TOPOLOVCU	1	461		
183.	2256	PUT U LOKOŠIN DRAGI	1	630		
184.	2257	PUT U MLADINU		501		
185.	2258	PUT U LOKOŠINOJ DRAGI		1488		
186.	2259	PUT U LOKOŠINU DOLNJEM		796		
187.	2260	PUT U LOKOŠINOJ DRAGI		150		
188.	2261	PUT U LOKOŠINOJ DRAGI		479		
189.	2262	PUT U LOKOŠIN DRAGI		560		
190.	2263	PUT U LOKOŠIN DRAGI		459		
191.	2264	PUT U MLADINI		56		
192.	2265	PUT U PRHOČAKU		1468		
193.	2266	PUT U MATKOVI DRAGI		813		
194.	2267	PUT U LUKI		211		
195.	2268	PUT U GLOŠČAK		966		
196.	2270/2	NA MEĐI REKA PUT			301 301	
197.	2271	PUT NA MEDJI U LOKOŠINDOLU		300		
198.	2272	PUT U LOKOŠINOJ DRAGI		175		
199.	2273	PUT U GRUNTU		175		
200.	2275	PUT U GRUNTU		12		
201.	2276	PUT U LAŠKOVCU		147		
202.	2277/1	NA MEĐI PLEŠIVICE PUT			604 604	
203.	2277/2	NA MEĐI PLEŠIVICE PUT			490 490	
204.	2278	PUT NA MEDJI PLEŠIVICA		24		
205.	2279	PUT NA MEDJI KLINČASELO		236		
206.	2281	PUT NA MEDJI KLINČASELO		289		
207.	2282/1	PUT NA MEDJI KLINČA SELO			312	
208.	2282/2	PUT NA MEDJI KLINČA SELO			175	
209.	2283	PUT NA MEDJI KLINČASELO		494		

**A**  
**Posjedovnica**  
**PRVI ODJELJAK**

Rbr.	Broj zemljišta (kat. čestice)	Oznaka zemljišta	Površina			Primjedba
			jutro	čhv	m2	
210.	2284	PUT U DUBRAVU		159		
211.	2286	POTOK GONJEVA		330		
212.	2287	POTOK GONJEVA		43		
213.	2288	POTOK BUKOVEC		829		
214.	2290/2	POTOK BUKOVEC POTOK			5246 5246	
215.	2290/5	BUKOVEC POTOK			319 319	
216.	2291	POTOK OKIĆNICA	1	1370		
217.	2292	POTOK GONJEVA	3	64		
218.	2292/1	POTOK GONJEVA		1456		
219.	2292/3	POTOK GONJEVA		22		
220.	2293	POTOK OKIĆNICA	6	910		
221.	2294	POTOK SRAKINJA		215		
222.	2296	POTOK ORIOVAC		1110		
223.	2297	POTOK BUKOVEC		163		
224.	2299	POTOK BUKOVAC		271		
225.	2300	POTOK BUKOVAC		1097		
226.	2301	POTOK STOŠINAC		198		
227.	2302	POTOK STOŠINAC		318		
228.	2303	POTOK STOŠINAC		92		
229.	2304	POTOK STOŠINAC	2	1104		
230.	2305	POTOK STOŠINAC	1	1262		
231.	2306	POTOK STOŠINAC		48		
		<b>UKUPNO:</b>	<b>34</b>	<b>84451</b>	<b>30839</b>	

**DRUGI ODJELJAK**

Rbr.	Sadržaj upisa	Primjedba
37.1	Zaprimljeno 06.10.2022.g. pod brojem Z-27225/2022 ZABILJEŽBA, PROGLAŠENJE ZAŠTIĆENOG PODRUČJA, OBAVIJEST ZA Z.K. - PPR 06.10.2022, PARK PRIRODEŽUMBERAK - SAMOBORSKO GORJE na k.č. 1/10, 1/29, 1/35, 1/43, 4/5, 21/10, 21/11, 21/12, 21/14, 21/16, 21/18, 29/2, 29/3, 29/4, 29/6, 2233, 2235, 2238, 2239, 2241, 2244, 2245, 2247/1, 2247/2, 2249, 2271, 2276, 2277/1, 2277/2, 2304	

## B

## Vlastovnica

Rbr.	Sadržaj upisa	Primjedba
<b>1. Vlasnički dio: 1/1</b>		
<b>JAVNO DOBRO</b>		
2.1	Zaprimljeno 21.10.2011. broj Z-2570/11	
	Temeljem ovos. rješenja, broj gornji od 28.01.2014. zabilježuje se odbijeni prijedlog predlagatelja Komunalno Jastrebarsko d.o.o. c/a Grad Jastrebarsko , uknjižba prava služnosti na čest.kat.broj 29/2, 2242/1, 2247, 2248 i 2277 u A	

## C

## Teretovnica

Rbr.	Sadržaj upisa	Iznos	Primjedba
<b>1.</b>			
1.1	Zaprimljeno 25.10.2013.g. pod brojem Z-2906/2013		
	UKNJIŽBA, STVARNA SLUŽNOST na k.č. 2198, UGOVOR BR 025/2013 O OSNIVANJU PRAVA SLUŽNOSTI UNUTAR CESTOVNOG ZEMLJIŠTA 16.10.2013, u svrhu izgradnje i održavanja novog vodoopskrbnog cjevovoda prema ucrtanoj trasi na kopiji katastarskog plana priloženoj Ugovoru o osnivanju prava služnosti za korist: <b>VODE JASTREBARSKO D.O.O., OIB: 19136164708, DR. FRANJE TUĐMANA 47, 10450 JASTREBARSKO</b>		
<b>2.</b>			
2.1	Zaprimljeno 25.10.2013.g. pod brojem Z-2906/2013		
	UKNJIŽBA, STVARNA SLUŽNOST na k.č. 2270, UGOVOR BR 025/2013 O OSNIVANJU PRAVA SLUŽNOSTI UNUTAR CESTOVNOG ZEMLJIŠTA 16.10.2013, u svrhu izgradnje i održavanja novog vodoopskrbnog cjevovoda prema ucrtanoj trasi na kopiji katastarskog plana priloženoj Ugovoru o osnivanju prava služnosti za korist: <b>VODE JASTREBARSKO D.O.O., OIB: 19136164708, DR. FRANJE TUĐMANA 47, 10450 JASTREBARSKO</b>		
<b>3.</b>			
3.1	Zaprimljeno 12.12.2019.g. pod brojem Z-29040/2019		
	ZABILJEŽBA, OTVARANJE POJEDINAČNOG ISPRAVNOG POSTUPKA, ovos. rješenje od 4.1.2022. broj Z-29040/2019, na kčbr. 2290/2.		
<b>4.</b>			
4.1	Zaprimljeno 12.12.2019.g. pod brojem Z-29040/2019		
	ZABILJEŽBA, PRIJAVA U ISPRAVNOM POSTUPKU, predlagatelja Plinacro d.o. o., Zagreb, Savska cesta 88a, radi upisa prava stvarne služnosti na kčbr. 2290/2.		
<b>7.</b>			
7.1	Zaprimljeno 12.12.2019.g. pod brojem Z-29049/2019		
	ZABILJEŽBA, OTVARANJE POJEDINAČNOG ISPRAVNOG POSTUPKA, ovos. rješenje od 4.1.2022. broj Z-29049/2019, na kčbr. 2182/40.		
<b>8.</b>			
8.1	Zaprimljeno 12.12.2019.g. pod brojem Z-29049/2019		
	ZABILJEŽBA, PRIJAVA U ISPRAVNOM POSTUPKU, predlagatelja Plinacro d.o. o., Zagreb, Savska cesta 88a, radi upisa prava stvarne služnosti na kčbr. 2182/40.		

**C**  
**Teretovnica**

Rbr.	Sadržaj upisa	Iznos	Primjedba
13.			
13.1	<p>Zaprimljeno 07.04.2022.g. pod brojem Z-9427/2022</p> <p>UKNJIŽBA, STVARNA SLUŽNOST na k.č. 2177/41, Temeljem Rješenja Z-9427/22 od 08. travnja 2022. uknjižuje se pravo stvarne služnosti na kčbr. 2177/41 u A ukopavanjem cjevovoda u širini od 10 metara, odnosno 5 metara lijevo i 5 metara desno od osi cjevovoda, i to radi izgradnje Magistralnog plinovoda Zagreb – Karlovac DN 700/75, što obuhvaća nesmetano korištenje koje uključuje redoviti pregled, održavanje i popravke cjevovoda, sječu drveća i drugog raslinja koje ugrožava plinovod te obvezu vlasnika da u pojasu služnosti na trasi plinovoda neće saditi trajne nasade niti graditi trajne objekte,</p> <p><b>PLINACRO D.O.O., OIB: 69401829750, SAVSKA CESTA 88A, 10000 ZAGREB</b></p>		
14.			
14.1	<p>Zaprimljeno 11.04.2022.g. pod brojem Z-9804/2022</p> <p>UKNJIŽBA, STVARNA SLUŽNOST na k.č. 2085/64, 2085/65, Temeljem Rješenja Z-9804/22 od 11. travnja 2022. ukopavanjem cjevovoda u širini od 10 metara, odnosno 5 metara lijevo i 5 metara desno od osi cjevovoda, i to radi izgradnje Magistralnog plinovoda Zagreb – Karlovac DN 700/75, što obuhvaća nesmetano korištenje koje uključuje redoviti pregled, održavanje i popravke cjevovoda, sječu drveća i drugog raslinja koje ugrožava plinovod te obvezu vlasnika da u pojasu služnosti na trasi plinovoda neće saditi trajne nasade niti graditi trajne objekte, za korist:</p> <p><b>PLINACRO, DRUŠTVO S OGRANIČENOM ODGOVORNOŠĆU ZA TRANSPORT PRIRODNIM PLINOM, OIB: 69401829750, SAVSKA CESTA 88A, 10000 ZAGREB</b></p>		
15.			
15.1	<p>Zaprimljeno 19.04.2022.g. pod brojem Z-10517/2022</p> <p>UKNJIŽBA, STVARNA SLUŽNOST na k.č. 2185/1, ovos. rješenje od 19.04.2022. broj Z-10517/2022, ukopavanjem cjevovoda u širini od 10 metara, odnosno 5 metara lijevo i 5 metara desno od osi cjevovoda, i to radi izgradnje Magistralnog plinovoda Zagreb – Karlovac DN 700/75, što obuhvaća nesmetano korištenje koje uključuje redoviti pregled, održavanje i popravke cjevovoda, sječu drveća i drugog raslinja koje ugrožava plinovod te obvezu vlasnika da u pojasu služnosti na trasi plinovoda neće saditi trajne nasade niti graditi trajne objekte, za korist:</p> <p><b>PLINACRO D.O.O., OIB: 69401829750, SAVSKA CESTA 88A, 10000 ZAGREB</b></p>		
16.			
16.1	<p>Zaprimljeno 19.04.2022.g. pod brojem Z-10520/2022</p> <p>UKNJIŽBA, STVARNA SLUŽNOST na k.č. 2182/40, ovos. rješenje od 19.04.2022. broj Z-10520/2022, ukopavanjem cjevovoda u širini od 10 metara, odnosno 5 metara lijevo i 5 metara desno od osi cjevovoda, i to radi izgradnje Magistralnog plinovoda Zagreb – Karlovac DN 700/75, što obuhvaća nesmetano korištenje koje uključuje redoviti pregled, održavanje i popravke cjevovoda, sječu drveća i drugog raslinja koje ugrožava plinovod te obvezu vlasnika da u pojasu služnosti na trasi plinovoda neće saditi trajne nasade niti graditi trajne objekte, za korist:</p> <p><b>PLINACRO D.O.O., OIB: 69401829750, SAVSKA CESTA 88A, 10000 ZAGREB</b></p>		
17.			

## C

## Teretovnica

Rbr.	Sadržaj upisa	Iznos	Primjedba
17.1	Zaprimljeno 19.04.2022.g. pod brojem Z-10532/2022  UKNJIŽBA, STVARNA SLUŽNOST na k.č. 2290/2, ovos. rješenje od 19.04.2022. broj Z-10532/2022, ukopavanjem cjevovoda u širini od 10 metara, odnosno 5 metara lijevo i 5 metara desno od osi cjevovoda, i to radi izgradnje Magistralnog plinovoda Zagreb – Karlovac DN 700/75, što obuhvaća nesmetano korištenje koje uključuje redoviti pregled, održavanje i popravke cjevovoda, sječu drveća i drugog raslinja koje ugrožava plinovod te obvezu vlasnika da u pojasu služnosti na trasi plinovoda neće saditi trajne nasade niti graditi trajne objekte, za korist: <b>PLINACRO D.O.O., OIB: 69401829750, SAVSKA CESTA 88A, 10000 ZAGREB</b>		
18.			
18.1	Zaprimljeno 23.12.2022.g. pod brojem Z-37240/2022  UKNJIŽBA, STVARNA SLUŽNOST na k.č. 2188, UGOVOR BR. 18/2022 - 1.3.2. O OSNIVANJU PRAVA SLUŽNOSTI 12.12.2022, prema obuhvatu služnosti prikazanom na Situaciji koja ja sastavni dio Ugovora, širine koridora podzemnih vodova od 3 m, dok je površina nepotpunog izvlaštenja 6 m2, polaganje vodova elektroenergetske, vodovodne i odvodne infrastrukture radi rekonstrukcije postojećeg i dogradnje drugog kolosijeka pruge M202 Zagreb GK - Rijeka, na dionici Hrvatski Leskovac - Karlovac, 1. dionica: Hrvatski Leskovac (uključeno), 432+809 (8+386) - Jastrebarsko (uključeno) 457+715 - Etapa 10., u korist: <b>REPUBLIKA HRVATSKA, JAVNO DOBRO U OPĆOJ UPORABI, NA UPRAVLJANJU HŽ INFRASTRUKTURA D.O.O., OIB: 39901919995, MIHANOVIĆEVA ULICA 12, 10000 ZAGREB</b>		

Potvrđuje se da ovaj izvadak odgovara stanju zemljišne knjige na datum 01.07.2025.

Izvadak je upisan pod OSS evidencijskim brojem 537337/2025



Kontrolni broj: 32287759961e8cc

Skeniranjem QR koda navedenog na ovom elektroničkom zapisu možete provjeriti točnost podataka. Isto možete učiniti i na internet adresi <http://oss.uredjenazemlja.hr/public/preuzmiDokument> unosom kontrolnog broja. U oba slučaja sustav će prikazati izvornik ovog dokumenta. U slučaju da je ovaj dokument identičan prikazanom izvorniku u digitalnom obliku, Ministarstvo pravosuđa, uprave i digitalne transformacije potvrđuje točnost dokumenta i stanje podataka u trenutku izrade isprave.



REPUBLIKA HRVATSKA  
DRŽAVNA GEODETSKA UPRAVA  
PODRUČNI URED ZA KATASTAR ZAGREB  
ODJEL ZA KATASTAR NEKRETNINA  
JASTREBARSKO

Stanje na dan: 18.06.2025

OSS evidencijski broj: 1710257/2025

IZVOD IZ POSJEDOVNOG LISTA

Katastarska općina: DESINEC (Mbr. 312568)

Posjedovni list: 819

Udio	Prezime i ime odnosno tvrtka ili naziv, prebivalište odnosno sjedište upisane osobe	OIB
1/1	JAVNO DOBRO - PUTEVI - GRAD JASTREBARSKO, JASTREBARSKO 0	

Podaci o katastarskim česticama

Zgr	Dio	Broj katastarske čestice	Adresa katastarske čestice/Način uporabe katastarske čestice/Način uporabe zgrade, naziv zgrade, kućni broj zgrade	Površina/m <sup>2</sup>	Broj D.L.	Posebni pravni režimi	Primjedba
		2184/2	BLATNJAK	204	15		
			PUT	204			
Ukupna površina katastarskih čestica				204			

Ostale katastarske čestice su kao nepotrebne ispuštene.

NAPOMENA: Ovaj izvod iz posjedovnog lista nije dokaz o vlasništvu na katastarskim česticama upisanim u posjedovnom listu.

Sukladno Zakonu o upravnim pristojbama (»Narodne novine«, br. 115/16 i 114/22) te Uredbi o tarifí upravnih pristojbi (»Narodne novine«, br. 156/22), upravna pristojba po Tar. Br. 1. ne naplaćuje se.



Kontrolni broj: 32022298082200b

Skeniranjem QR koda navedenog na ovom elektroničkom zapisu možete provjeriti točnost podataka. Isto možete učiniti i na internet adresi <http://oss.uredjenazemlja.hr/public/preuzmiDokument> unosom kontrolnog broja. U oba slučaja sustav će prikazati izvornik ovog dokumenta. U slučaju da je ovaj dokument identičan prikazanom izvorniku u digitalnom obliku, Državna geodetska uprava potvrđuje točnost dokumenta i stanje podataka u trenutku izrade isprave.

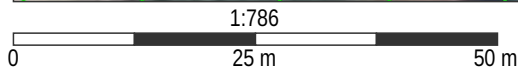
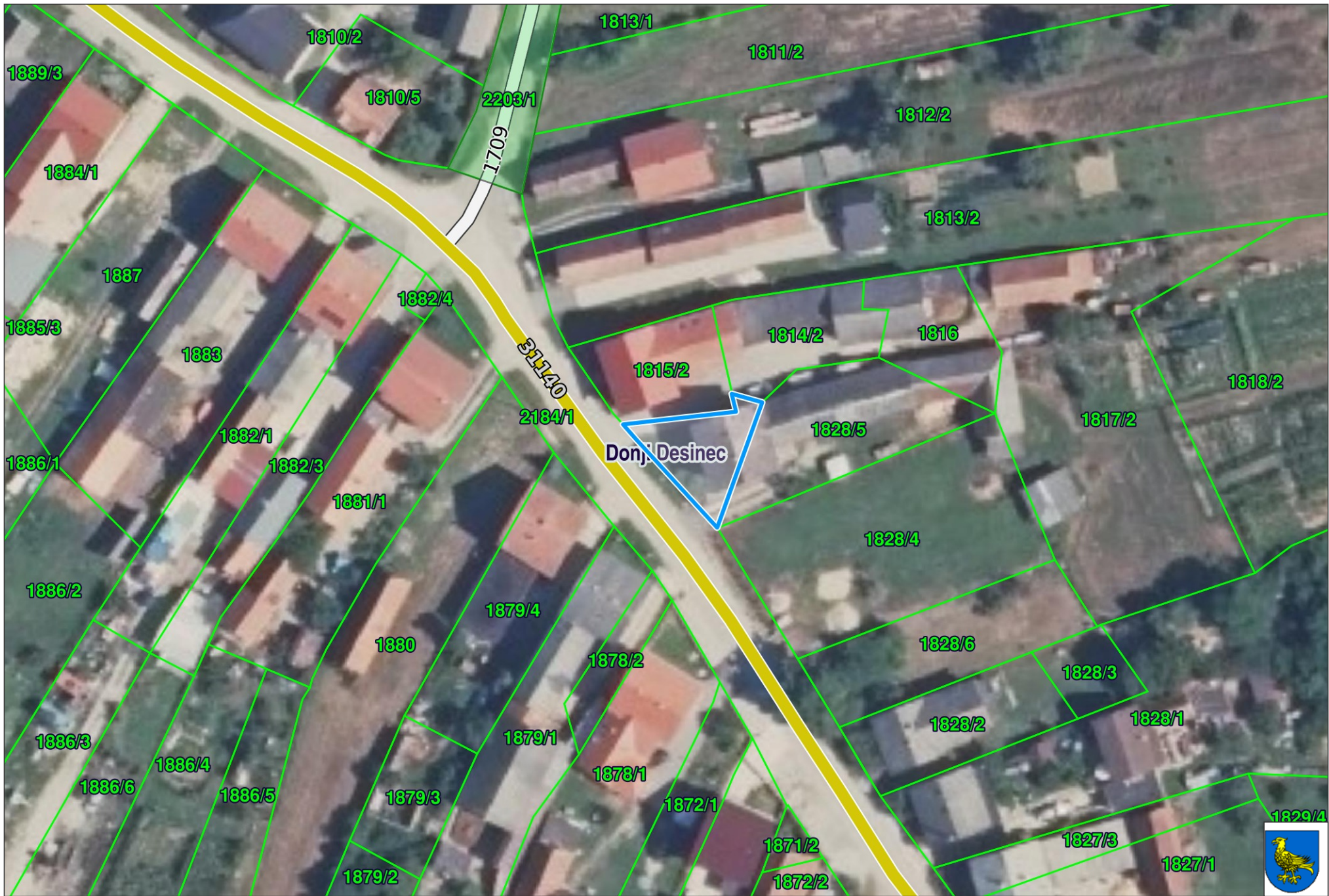

08.07.2025.

